WEITERBILDUNG

Beginn 20.11.2025

Zertifiziert nach AZAV

WMC Bayern in Kooperation mit der Camphill Ausbildungen gGmbH

WMC BAYERN DGSF

Systemische Beratung (DGSF)

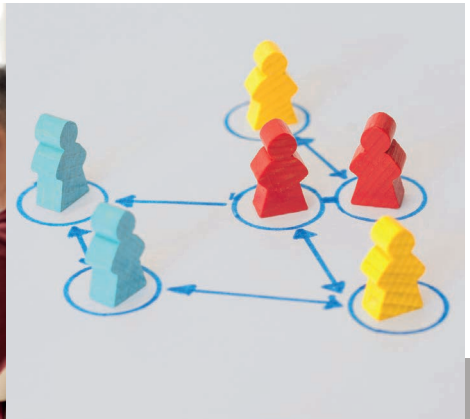

INFOVERANSTALTUNGEN

14.07 (Präsenz) und
18.09 (Digital), jeweils
von 17.30-18.30 Uhr

CAMPHILL AUSBILDUNGEN

www.camphill-ausbildungen.de

Zielgruppe

Fachkräfte in der Kinder- und Jugendhilfe (u. a. auch in der Familienhilfe & Schulsozialarbeit), Eingliederungshilfe, Sozialmanagement und sozialen Diensten freier oder öffentlicher Träger sowie alle weiteren sozialen Berufsgruppen. Der eigene Tätigkeitsbereich sollte zugleich das Praxisfeld für die Arbeit mit Systemen enthalten, auf jeden Fall muss die Umsetzung systemischer Beratung gewährleistet sein.

Dauer und Ablauf

- **ca. 2,5 Jahre, 20.11.2025 – April 2028**

Die Weiterbildung umfasst 634 Unterrichtseinheiten. Die Lehreinheiten werden in 3-tägigen Blöcken berufsbegleitend durchgeführt. Die Reko-Woche findet zwischen dem 4. und 5. Block statt. Die Weiterbildung endet mit einem Abschlusskolloquium, bei dem alle Teilnehmerinnen und Teilnehmer ihre theoretischen und praktischen Kenntnisse in systemischer Beratung nachweisen.

Zeitplan vom 20.11.2025 – April 2028

	20.11.–22.11.2025	29.01.–31.01.2026	19.03.–21.03.2026	11.06.–13.06.2026	19.10.–25.10.2026	18.02.–20.02.2027	22.04.–24.04.2027	24.06.–26.06.2027	21.10.–23.10.2027	bis ca. April 2028	Unterrichtseinheiten UE
Theorie und Methodik	28	28	28	28		28	28	28	28		224
Selbstreflektion/ Herkunftswoche					80						80
Peergruppenarbeit	80										80
Begleitende Supervision (2 Gruppen)				100							100
Beratungspraxis	70										70
Literaturstudium	80										80
									ABSCHLUSSKOLLOQUIUM	gesamt	634

Abschluss

Die Teilnehmenden erhalten das WMC-Zertifikat zur Systemischen Beraterin/zum Systemischen Berater, wenn sie an allen Unterrichtsblöcken teilgenommen, 70 UE Beratungspraxis nachgewiesen, die geforderten Fallpräsentationen und Dokumentationen eingereicht, das Abschlusskolloquium bestanden und alle Intervisionen und Supervisionen absolviert haben. Danach kann das DGSF-Zertifikat beantragt werden.

Ziel der Weiterbildung

Auf Grundlage des humanistischen und systemischen Rahmenkonzepts wird die Betrachtung und Analyse von Menschen in ihren Beziehungssystemen trainiert. Die Teilnehmerinnen und Teilnehmer sollen befähigt werden, eine offene, wertschätzende Grundhaltung zu entwickeln. Systemtheoretische Inhalte, Instrumente und Techniken und kreative Praxisinterventionen werden entwickelt und geübt. Konkretes systemisches Interventionshandeln wird für ein breites Spektrum der Kinder- und Jugendhilfe, Eingliederungshilfe und sozialen Diensten freier oder öffentlicher Träger und andere Arbeitsfelder geschult.

Inhalte

- Grundlagen des Systemischen Denkens und Handelns
- Systemische Haltung
- Arbeiten mit Systemen
- Konstruktion der Wirklichkeit
- Herkunftswoche: Selbsterfahrung und Rekonstruktion
- Systemische Hypothesenbildung
- Systemisches Arbeiten mit Familien und Gruppen
- Systemische Beratung in Krisen
- Netzwerkarbeit und Bilanzierung

Der Kurs ist zertifiziert nach AZAV und kann durch die Agentur für Arbeit oder das Jobcenter gefördert werden.

02.2025

Lehrende

Andreas Zech, (Leitung WMC-Bayern), Dipl. Soz. Päd., Lehrender für Beratung und Supervision (DGSF), Systemischer Familientherapeut, Coach und Supervisor (DSGF)

Michaela Herchenhan, (Leitung der Familienrekonstruktion), Dipl.-Päd., Lehrende für Beratung, Therapie, Supervision und Coaching DGSF, Systemische Familientherapeutin, Supervisorin, Coachin (DGSF)

Bernadette Lembke, Dipl.-Psych., Lehrende für Beratung, Therapie und Supervision/Coaching DGSF, Systemische Familientherapeutin und Supervisorin (DGSF)

Supervisor*innen

Karin Steinbach, Dipl.-Sozialwirtin, Systemische Familientherapeutin und Supervisorin (DGSF)

Rainer Kehm, Dipl.-Psych., Systemischer Familientherapeut, Supervisor (DGSF)

Kosten

6.504,84 €

Ausbildungsort

CAMPHILL AUSBILDUNGEN

Lippertsreuter Str. 14 a
88699 Frickingen

Anmeldung an

Camphill Ausbildungen gGmbH
Tel. 07554 9899840
info@camphill-ausbildungen.de
www.camphill-ausbildungen.de

DER PARITÄTISCHE
Unser Spitzenverband

Anthropoi
Bundesverband
anthroposophisches
Sozialwesen e.V.

Nikodemus Werk

Netzwerk Fortbildung

AZAV
CERTURIA
Certification Germany
TRÄGERZULASSUNG